島松小学校　校歌

安達傳三郎　作詞
風巻景次郎　加筆
横谷瑛司　作曲

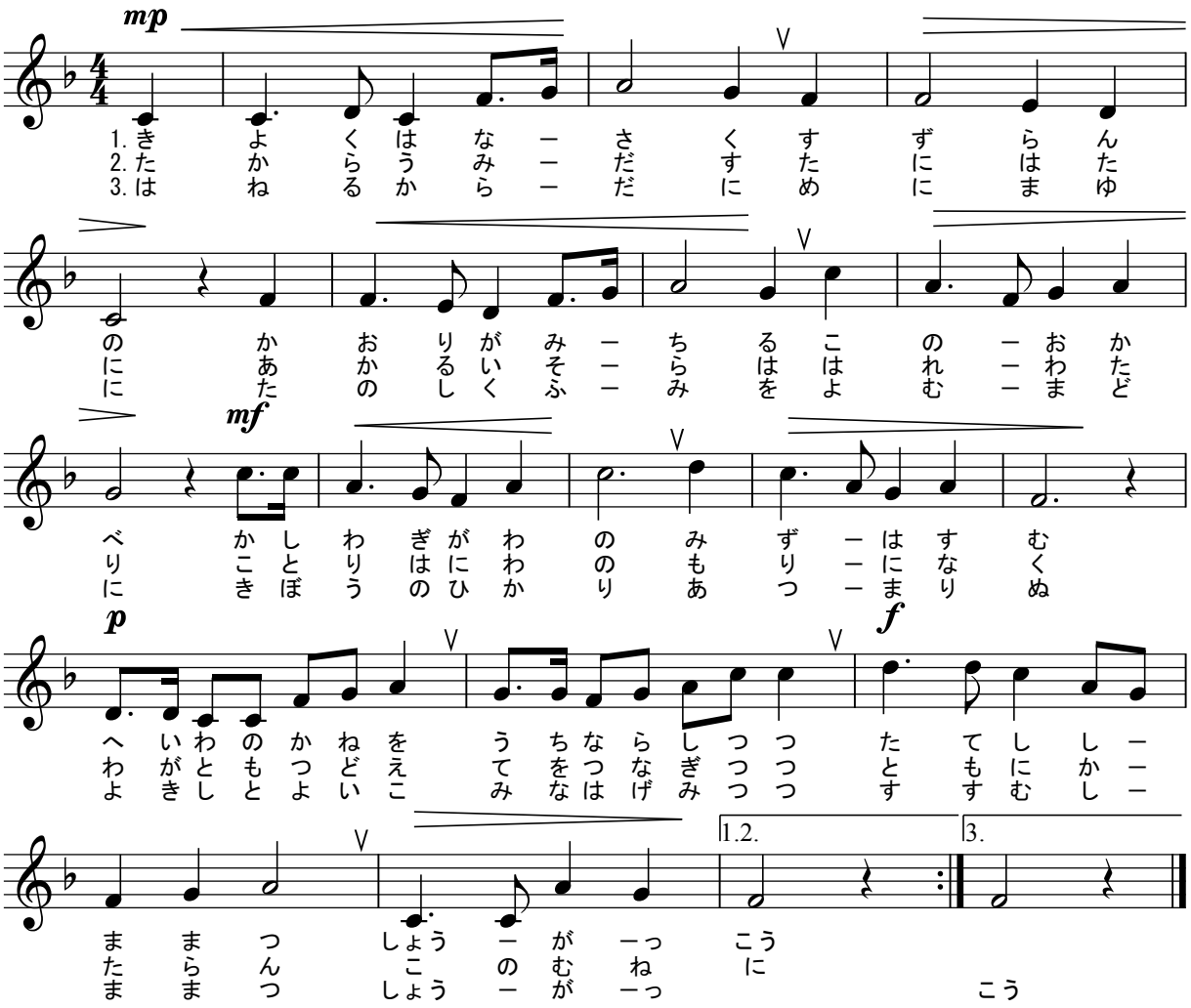

島松小学校　校歌

作詞　安達傳三郎
作曲　横谷瑛司

一、清く花咲く　すずらんの
かおりが満ちる　この丘べ
柏木川の　水は澄む
平和の鐘を　うちならしつつ
建てし　島松小学校

二、宝生み出す　田に畑に
明るい空は　晴れわたり
小鳥は庭の　森に鳴く
わが友集え　手をつなぎつつ
ともに語らん　この棟に

三、はねる体に　目にまゆに
楽しく文を　読む窓に
希望の光　集まりぬ
よき師とよい子みな励みつつ
進む　島松小学校