

恵み野旭小学校 あさひ学級 学級だより

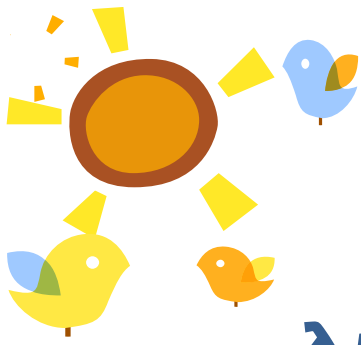

ぴっかぴか

2026. 4. 7 NO. 1

入学・進級おめでとうございます！

新年度がスタートしました。今年度は1年生が3名入学し、児童数は27名で教員合わせて34名になり、今年度も大所帯でのスタートとなります。子ども達が安心して充実した実りのある学校生活を送れるように努めていきます。ご理解・ご協力をお願いいたします。

時間割

あさひ1~4組 4/6(月)~4/10(金)

	6日(月)	7日(火)	8日(水)	9日(木)	10日(金)
予定				B日課	
持ち物			たいいくぼうしととまわ 体育帽子・跳び縄・ 給食セット	鍵盤ハーモニカ リコーダー(4年生以上)	児童環境調査票・ 各種健康調査票・ 登下校確認用紙
給食セット・連絡帳・ハンカチ・ティッシュ・水筒(水かお茶)・マスク(かばんの中)					
1	六年生事前登校	始業式・着任式	あさ かい 朝の会	あさ かい 朝の会	あさ かい 朝の会
			かかりのしごと	かかりのしごと	かかりのしごと
がっかつ 学活			さんすう 算数	おんがく 音楽	
あたらしい生活			グループ	はるのうた	
がっかつ 学活			たいいく 体育	さんすう 算数	
がっきゅうのめあて			からだづくり	グループ	
じりつ せいたん 自立・生単			じりつ せいたん 自立・生単	こくご 国語	
あるきかた・ならびかた			かかりきめ	グループ	
じりつ せいたん 自立・生単			どうとく 道徳	ずこう 図工	
じこしょうかいカード			こんなときどうする	かざりづくり	
			こくご 国語	じりつ 自立	
			グループ	グループ	
1年		12:00	11:30	11:30	11:30
2年		10:00	14:05	14:05	14:20
3年		10:00	14:05	14:05	15:10
4年		10:00	14:05	14:55	15:10
5年		10:00	14:05	14:55	15:10
6年	10:35	10:00	14:05	14:55	15:10



- はさみ・のり・クーピー（色鉛筆）
- 粘土・粘土板
- 体育帽子・跳び縄
- 着替え（下着・靴下・上着・スポン等）
- ハンガー2本
- 雑巾2枚・洗濯ばさみ2個
- 鍵盤ハーモニカ（2年生以上）
- リコーダー（4年生以上）
- ※探検バッグを春休みに持ち帰った人は持ってきてください。

- 学校で使う用具類（右記参照）

10日（金）までに持ってくる

ようにしてください。全てに記名をお願いします。

- 2、4、6年生は児童環境調査を持ち帰ります。訂正する部分を朱書きして戻してください。（1、3、5年生は新しいものを持たせます。）また保健調査（全学年）、結核健診問診票、心臓検診事前調査票（1年）、耳鼻科健診事前調査票（1、4年）も記入し提出をお願いします。（4月10日まで）
- 今年度の個人懇談は5月と9～10月を予定しております。
- 登下校についての確認用紙（別紙）を持たせていますので、こちらも記入し持たせてください。（4月10日まで）
- 交流朝の会には2年生以上は8日（水）から参加します。1年生は5月の連休明けから予定しています。
- スクールバスを利用される方へ～登下校時、欠席やお迎えでバスを利用しない、都合で変更になった場合など、各家庭で北日本バス（0123-39-3131）に連絡を入れることになっていますので、ご確認ください。利用開始、中止などは教育委員会での手続きが必要となります。その後、学級担任にも連絡帳かお電話で連絡をお願いします。
- ここ数年あさひ学級の児童数が大幅に増え、休み時間等に連絡帳を書くことで、子どもに目が行き届かなくなることが懸念され、昨年度から連絡帳には、連絡事項がある場合のみ記入することになっております。毎日、提出・持ち帰りはします。詳しくは連絡帳の表紙の裏面をご覧ください。
- フッ化物洗口希望調査10日（金）までにQRコードから希望の有無の連絡をお願いします。
- あさひ学級の担任ではありませんが、今年度も三浦恵子先生が国語と算数の時間を中心に指導に来ます。
- 今年度の交流につきましては、担任と再度確認してください。

飯田悠希さんが、3月24日（火）の修了式に、あさひ学級代表として、全校児童の前で作文発表をしました。1年間の思い出や反省、6年生の抱負などを堂々と立派に発表していました！最上級生として、ぜひがんばってほしいですね。

	6日(月)	7日(火)	8日(水)	9日(木)	10日(金)
予定			1年生下校指導①	1年生下校指導②	1年生下校指導③
持ち物			たいいくぼうし と なわ 体育帽子・跳び縄		児童環境調査票・ 各種健康調査票・ 登下校確認用紙
連絡帳・ハンカチ・ティッシュ・水筒(水かお茶)・マスク(かばんの中)					
1	春休み	入学式	あさ かい 朝の会	あさ かい 朝の会	あさ かい 朝の会
			かかりのしごと	かかりのしごと	かかりのしごと
2			がっかつ 学活	さんすう 算数	おんがく 音楽
			じこしょうかい	グループ	はるのうた
3			じりつ せいたん 自立・生単	たいいく 体育	さんすう 算数
			がっこうのきまり	からだ づくり	グループ
1年		12:00	11:30	11:30	11:30

○慣れない小学校生活が始まり、不安なことも多いと思います。早寝早起きや食事など生活のリズムを整えてください。わからないことや不安なことがありましたら、担任までご連絡ください。

○登下校の予定用紙を提出していただきますが、お子さんにもその日の下校予定をお知らせしてください。変更がある場合は、連絡帳への記入もお願いします。

○一年生は朝の準備に時間がかかりますので、8時を目途に登校するようにしてください。

